MUR ET PLAFOND NON DÉMONTABLE - TECTOPANEL

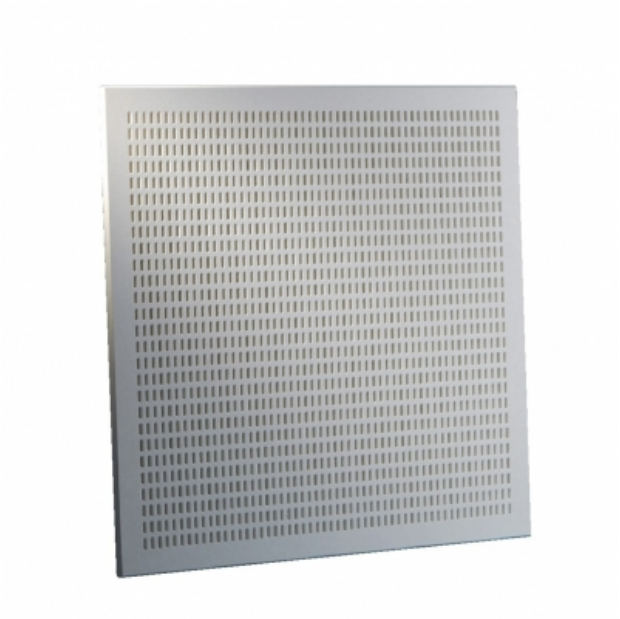

MUR ET PLAFOND NON DÉMONTABLE - TECTOPANEL

Acoustique renforcée sans joints

Plaque de plâtre perforée à peindre, usinée en 4 bords biseautés grain d'orge.
Mise en oeuvre par vissage (tête de vis à reboucher), sur ossature bois ou métallique, offrant une infinité de possibilités en habillage acoustique plafonds et murs.
Plaques cintrables sur site, ou en production dans nos ateliers.

> Description détaillée

PLAQUE À PEINDRE SANS JOINT

Toute utilisation ou toute mise en oeuvre des produits et accessoires Knauf non conformes aux Règles de l'Art, DTU, Avis Technique et/ou préconisation du fabricant dégage Knauf de toute responsabilité. Les exigences réglementaires évoluant de façon permanente, les renseignements de cette documentation sont donnés à titre d'information et doivent être vérifiés. Consultez le support technique et/ou notre base de données techniques disponible sur notre site internet et mise à jour régulièrement. Les photos et les dessins sont donnés à titre indicatif et ne constituent nullement des documents contractuels.

TYPE DE BORD

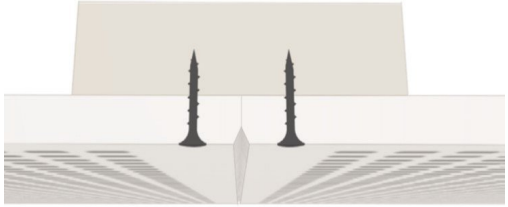

Bord B (bords biseautés)

5 DÉCORS DISPONIBLES

- Globe, Ø6 mm, entraxe 15 mm

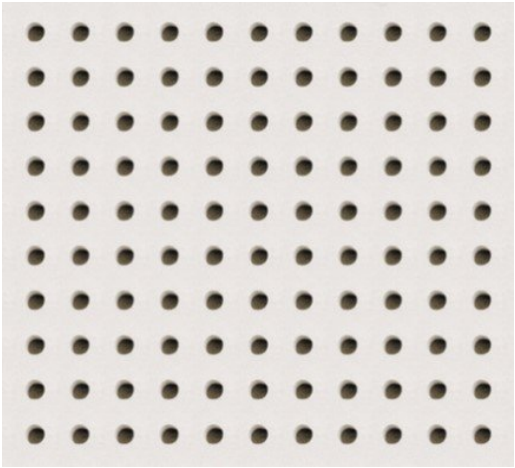

Toute utilisation ou toute mise en oeuvre des produits et accessoires Knauf non conformes aux Règles de l'Art, DTU, Avis Technique et/ou préconisation du fabricant dégage Knauf de toute responsabilité. Les exigences réglementaires évoluant de façon permanente, les renseignements de cette documentation sont donnés à titre d'information et doivent être vérifiés. Consultez le support technique et/ou notre base de données techniques disponible sur notre site internet et mise à jour régulièrement. Les photos et les dessins sont donnés à titre indicatif et ne constituent nullement des documents contractuels.

- Quadril, 12 x 12 mm, entraxe 30 mm

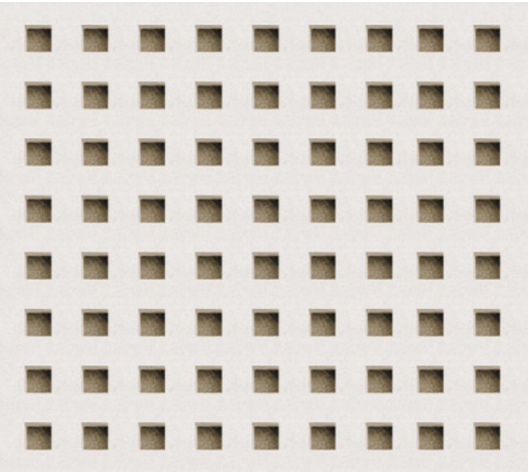

- Micro, 3 x 3 mm, entraxe 8,3 mm

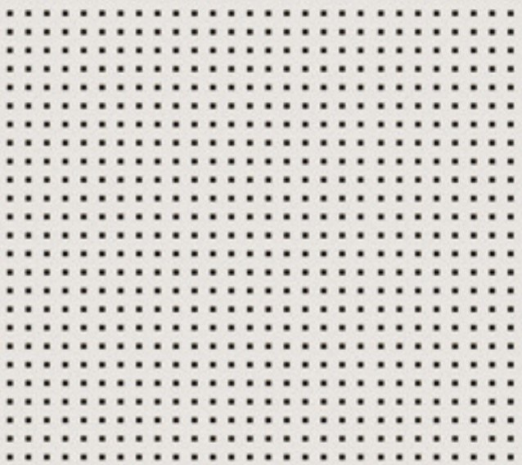

- Tangent, 4 x 14 mm, entraxe 10/20 mm

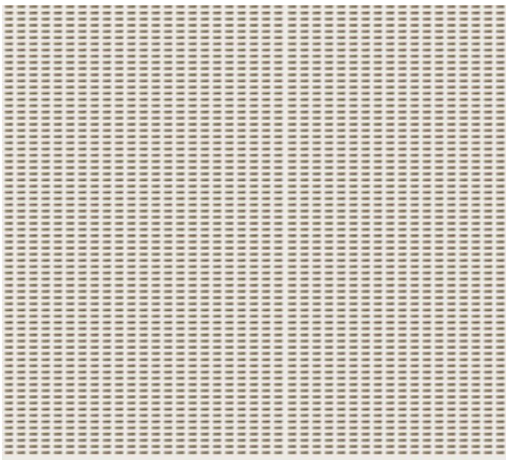

- Regula, lisse

Toute utilisation ou toute mise en oeuvre des produits et accessoires Knauf non conformes aux Règles de l'Art, DTU, Avis Technique et/ou préconisation du fabricant dégage Knauf de toute responsabilité. Les exigences réglementaires évoluant de façon permanente, les renseignements de cette documentation sont donnés à titre d'information et doivent être vérifiés. Consultez le support technique et/ou notre base de données techniques disponible sur notre site internet et mise à jour régulièrement. Les photos et les dessins sont donnés à titre indicatif et ne constituent nullement des documents contractuels.

ABSORPTION ACOUSTIQUE
Selon mesures laboratoire DELTA (G1,Q1,M1,T1) et DANOlab (R) - Danemark.

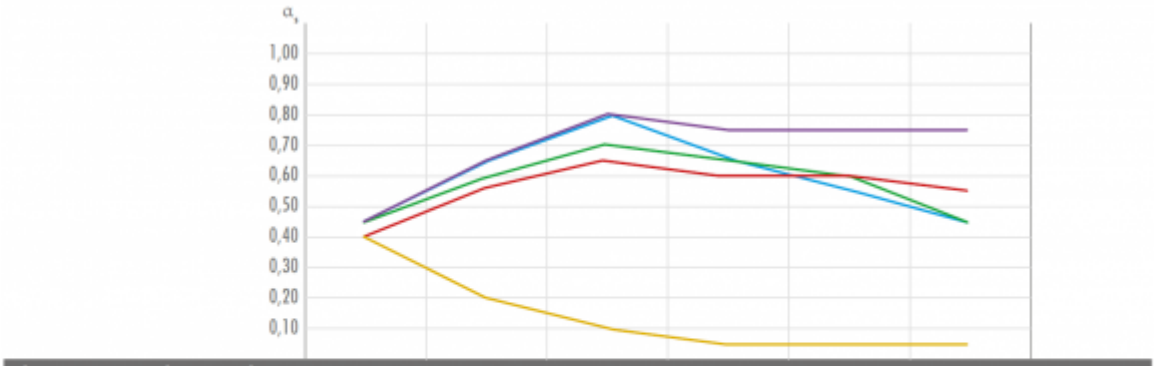

Plénum 200 mm sans laine minérale	125 Hz	250 Hz	500 Hz	1 000 Hz	2 000 Hz	4 000 Hz	α_w
Globe (G1)	0,45	0,65	0,80	0,65	0,55	0,45	0,60 (L)
Quadril (Q1)	0,45	0,60	0,70	0,65	0,60	0,45	0,60
Micro (M1)	0,40	0,55	0,65	0,60	0,60	0,55	0,65
Tangent (T1)	0,45	0,65	0,80	0,75	0,75	0,75	0,80
Regula (R)	0,40	0,20	0,10	0,05	0,05	0,05	0,10

> Application

- Mettre en place une solution acoustique avec un plénum réduit
- Répondre aux exigences dimensionnelles particulières
- Garder les perforations identiques à la gamme plafonds de Knauf Danoline, pour une continuité visuelle parfaite

Toute utilisation ou toute mise en oeuvre des produits et accessoires Knauf non conformes aux Règles de l'Art, DTU, Avis Technique et/ou préconisation du fabricant dégage Knauf de toute responsabilité. Les exigences réglementaires évoluant de façon permanente, les renseignements de cette documentation sont donnés à titre d'information et doivent être vérifiés. Consultez le support technique et/ou notre base de données techniques disponible sur notre site internet et mise à jour régulièrement. Les photos et les dessins sont donnés à titre indicatif et ne constituent nullement des documents contractuels.

+ Les plus

- Solution idéale pour un habillage entre poutres
- Large choix de dimensions carrées ou rectangulaires
- Petit format pour une mise en oeuvre plus aisée
- Superbe esthétique avec les 4 bords biseautés
- Plaque à peindre laissant le libre choix de la couleur

> Caractéristiques techniques

DIMENSIONS STANDARD :

- 600 x 600 x 12,5 mm
- 600 x 2 400 x 12,5 mm

* Sur commande

BORD DISPONIBLE : Bord B (bords biseautés)
COULEUR : à peindre
TAUX DE PERFORATION :

- Globe : 9 à 11 %
- Quadril : 10,6 à 14 %
- Micro : 9,5 à 10,7 %
- Tangent : 21,1 à 21,3 %

ENTRAXE DES FOURRURES : maxi 600 mm
PERFORMANCES ACOUSTIQUES : avec plénum de 200 mm sans laine minérale

- Globe : α_w = 0,60 (L)
- Quadril : α_w = 0,60
- Micro : α_w = 0,65
- Tangent : α_w = 0,80
- Regula : α_w = 0,10

Selon mesures laboratoire DELTA (G1, Q1, M1, T1) et DANOlab (R) - Danemark
RÉACTION AU FEU : A2-s1,d0
RÉFLEXION À LA LUMIÈRE : en fonction de la peinture utilisée
NETTOYAGE : la poussière en surface peut être enlevée à l'aide d'un aspirateur équipé d'une brosse douce. Pour tout autre type de marque en surface, un nettoyant neutre pourra être utilisé à l'aide d'un chiffon.
MISE EN OEUVRE : pose bord à bord par vissage (usinage grain d'orge). Voir onglet mise en oeuvre.

Toute utilisation ou toute mise en oeuvre des produits et accessoires Knauf non conformes aux Règles de l'Art, DTU, Avis Technique et/ou préconisation du fabricant dégage Knauf de toute responsabilité. Les exigences réglementaires évoluant de façon permanente, les renseignements de cette documentation sont donnés à titre d'information et doivent être vérifiés. Consultez le support technique et/ou notre base de données techniques disponible sur notre site internet et mise à jour régulièrement. Les photos et les dessins sont donnés à titre indicatif et ne constituent nullement des documents contractuels.

Toute utilisation ou toute mise en oeuvre des produits et accessoires Knauf non conformes aux Règles de l'Art, DTU, Avis Technique et/ou préconisation du fabricant dégage Knauf de toute responsabilité. Les exigences réglementaires évoluant de façon permanente, les renseignements de cette documentation sont donnés à titre d'information et doivent être vérifiés. Consultez le support technique et/ou notre base de données techniques disponible sur notre site internet et mise à jour régulièrement. Les photos et les dessins sont donnés à titre indicatif et ne constituent nullement des documents contractuels.

KNAUF PROCHE DE VOUS

RÉGION KNAUF ÎLE-DE-FRANCE - OUEST

SITE ÎLE-DE-FRANCE
Route de Bray-sur-Seine - D411
77130 Marolles-sur-Seine
Tél. : 01 64 70 52 00
Fax : 01 73 03 37 65

SITE OUEST
CS 80009 Cournon
56204 La Gacilly Cedex
Tél. : 02 99 71 43 77
Fax : 02 99 71 40 49

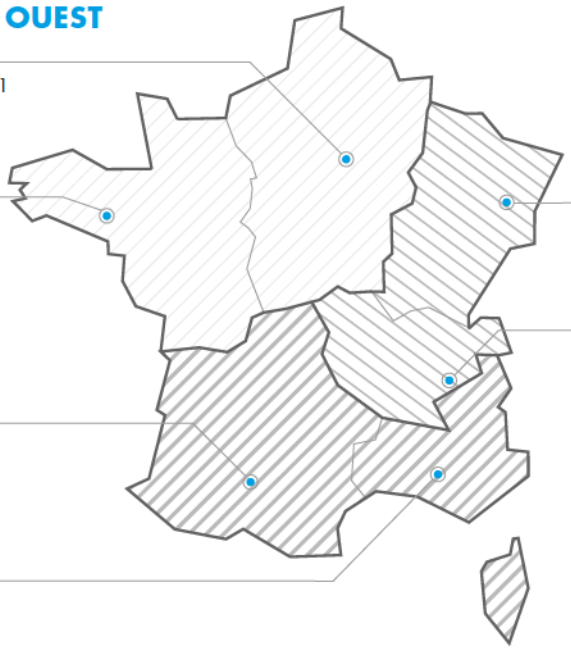

RÉGION KNAUF SUD

SITE SUD-OUEST
37 chemin de la Salvetat
ZI en Jacca
31770 Colomiers
Tél. : 05 61 15 94 15
Fax : 05 61 30 26 60

SITE SUD-EST
583 avenue Georges Vacher
13106 Rousset Cedex
Tél. : 04 42 29 11 11
Fax : 04 42 53 20 38

RÉGION KNAUF CENTRE EST

SITE EST
Zone Industrielle
68190 Ungersheim
Tél. : 03 89 26 69 00
Fax : 03 89 26 69 26

SITE RHÔNE-ALPES
75 rue Lamartine
38490 Saint-André-le-Gaz
Tél. : 04 74 88 11 55
Fax : 04 74 88 19 22

KNAUF PRESCRIPTION
NOTRE ÉQUIPE VOUS ASSISTE DANS LES PHASES D'ÉTUDES DE VOS PROJETS.

Catherine LILLEMANN : 06 18 42 62 64
Dépts : 75 (est), 77, 93, 94, 59

Kamélia HALHALI : 06 30 74 28 96
Dépts : 75 (ouest), 78, 92, 91, 95, 35, 44

Alain BOUJEMAAOUI : 06 40 53 65 85
Dépts : 01, 06, 30, 34, 13, 69, 71, 83, 84

François DASSÉ : 06 07 64 71 59
Dépts : 17, 31, 32, 33, 34, 40, 64

Autres départements : 06 71 21 44 41

KNAUF BUILDING SERVICES
UNE ÉQUIPE DÉDIÉE POUR VOS PROJETS À L'INTERNATIONAL
Tél. : 03 89 72 11 06

KNAUF
Zone d'Activités - Rue Principale
68600 Wolfgantzen

WWW.KNAUF.FR

KNAUF SUPPORT TECHNIQUE
au service des Professionnels
STK@knauf.com
0 809 404068 Service gratuit + prix appel
du Lu. au Ve. 8h-12h, 13h30-17h (Ve. 16h30)

ectopanel
/31L
n permanente, les
ont donnés à titre