KNAUF PÉRIBREAK POUTRE

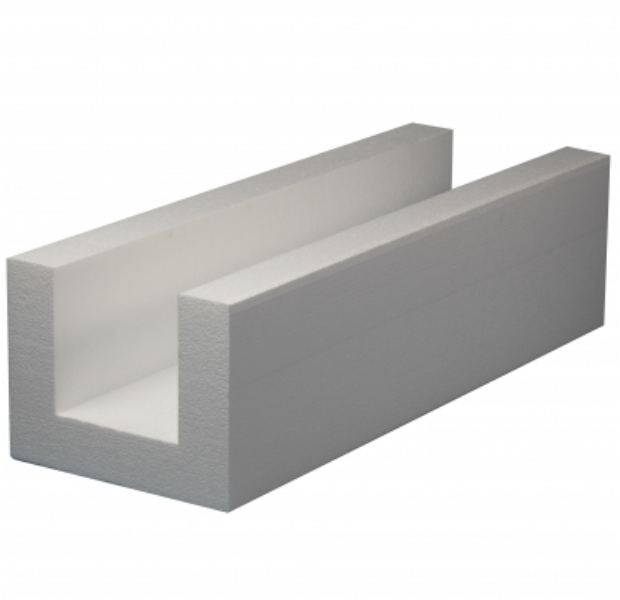

KNAUF PÉRIBREAK POUTRE

Isolation des refends – Solution Killer Watts

Knauf Péribreak Poutre est une forme isolante découpée dans des blocs de polystyrène expansé blanc ignifugé Knauf Therm SE. Les panneaux issus de ces blocs sont conformes à la norme NF EN 13163.

Recyclable avec KNAUF CIRCULAR

RE 2020 RÉGLEMENTATION ENVIRONNEMENTALE

FABRIQUÉ EN FRANCE

> Description détaillée

SOLUTION KILLER WATTS BY KNAUF AVEC POUTRE DE REFEND

Toute utilisation ou toute mise en oeuvre des produits et accessoires Knauf non conformes aux Règles de l'Art, DTU, Avis Technique et/ou préconisation du fabricant dégage Knauf de toute responsabilité. Les exigences réglementaires évoluant de façon permanente, les renseignements de cette documentation sont donnés à titre d'information et doivent être vérifiés. Consultez le support technique et/ou notre base de données techniques disponible sur notre site internet et mise à jour régulièrement. Les photos et les dessins sont donnés à titre indicatif et ne constituent nullement des documents contractuels.

RUPTEUR
Knauf Stop Therm ULTRA

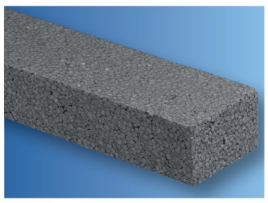

p. 78

ENTREVOUS
Knauf Hourdiversel® B22 SC1210+
OU Knauf Treillis Therm B23 SC1210+

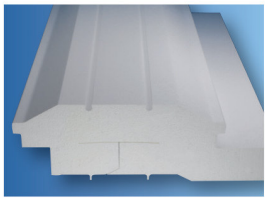

p. 58

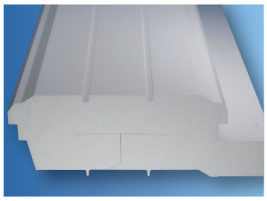

p. 37

ISOLANT
Knauf Péribreak Poutre

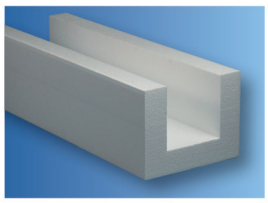

p. 102

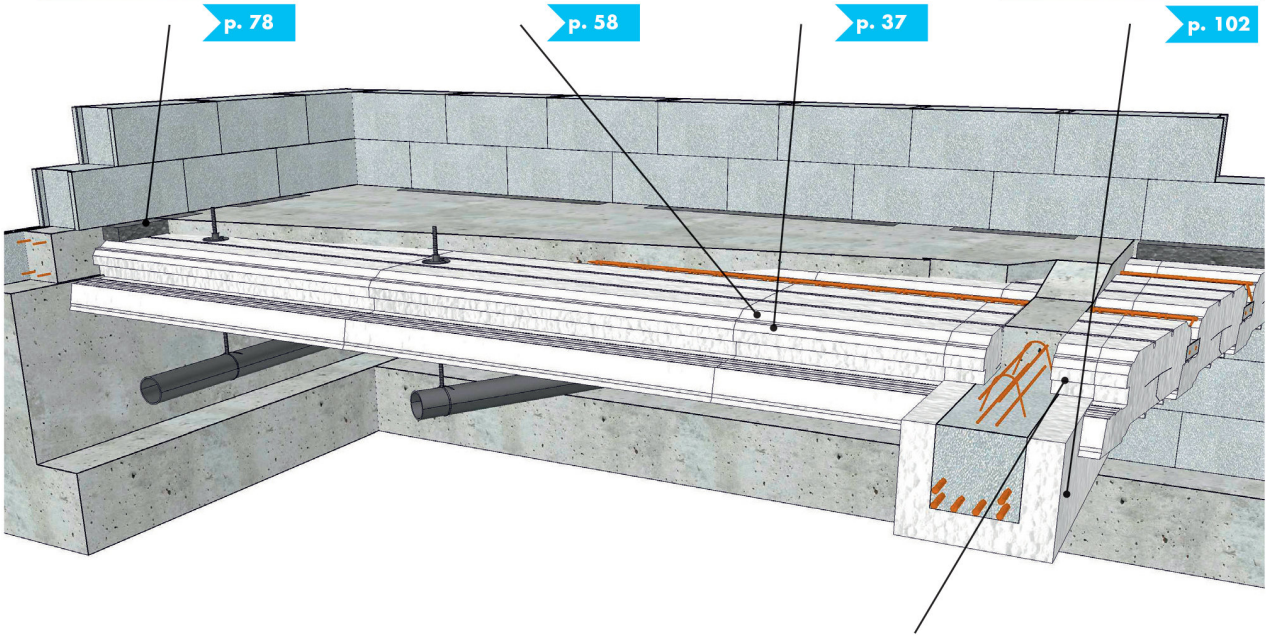

COIFFES POUR POUTRE ET MUR DE REFEND
Coiffe Killer Watts Hourdiversel® G
OU Coiffe Killer Watts Treillis Therm G

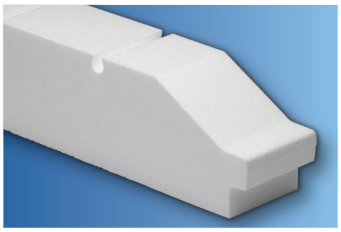

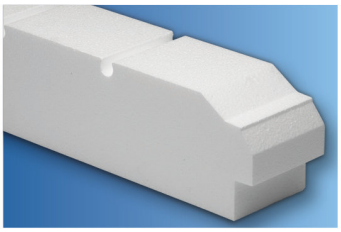

> Application

Traitement des ponts thermiques linéiques des poutres de refend de section 200 x 200 mm des planchers nervurés à poutrelles et entrevous polystyrène Knauf pour :

- **Vide sanitaire accessible ou non accessible des bâtiments d'habitation de 1ère et 2ème familles, maisons individuelles Niv. ≤ R+1 et bâtiments collectifs Niv. ≤ R+3**
- Vide sanitaire non accessible des Établissements Recevant du Public (nous consulter)

Toute utilisation ou toute mise en oeuvre des produits et accessoires Knauf non conformes aux Règles de l'Art, DTU, Avis Technique et/ou préconisation du fabricant dégage Knauf de toute responsabilité. Les exigences réglementaires évoluant de façon permanente, les renseignements de cette documentation sont donnés à titre d'information et doivent être vérifiés. Consultez le support technique et/ou notre base de données techniques disponible sur notre site internet et mise à jour régulièrement. Les photos et les dessins sont donnés à titre indicatif et ne constituent nullement des documents contractuels.

+ Les plus

- Solution innovante de traitement des poutres de refend
- Elément intégré dans la solution Killer Watts by Knauf
- Simple et facile à poser
- Diminue significativement les déperditions linéiques

Ce produit bénéficie du service Knauf Circular® valorisation du PSE pour la collecte et le recyclage de vos chutes de chantier.

> Caractéristiques techniques

LONGUEUR : 1200 mm
LARGEUR : 360 mm
HAUTEUR : 280 mm
ÉPAISSEUR : 80 mm
TYPE DE BORDS : Droits
CONDUCTIVITÉ THERMIQUE : 0,036 W/(m.K)
RÉSISTANCE THERMIQUE : 2,25 m².K/W
RÉACTION AU FEU : Euroclasse E selon rapport de classement n°RA15-0040

Toute utilisation ou toute mise en oeuvre des produits et accessoires Knauf non conformes aux Règles de l'Art, DTU, Avis Technique et/ou préconisation du fabricant dégage Knauf de toute responsabilité. Les exigences réglementaires évoluant de façon permanente, les renseignements de cette documentation sont donnés à titre d'information et doivent être vérifiés. Consultez le support technique et/ou notre base de données techniques disponible sur notre site internet et mise à jour régulièrement. Les photos et les dessins sont donnés à titre indicatif et ne constituent nullement des documents contractuels.

KNAUF PROCHE DE VOUS

RÉGION KNAUF ÎLE-DE-FRANCE - OUEST

SITE ÎLE-DE-FRANCE
Route de Bray-sur-Seine - D411
77130 Marolles-sur-Seine
Tél. : 01 64 70 52 00
Fax : 01 73 03 37 65

SITE OUEST
CS 80009 Cournon
56204 La Gacilly Cedex
Tél. : 02 99 71 43 77
Fax : 02 99 71 40 49

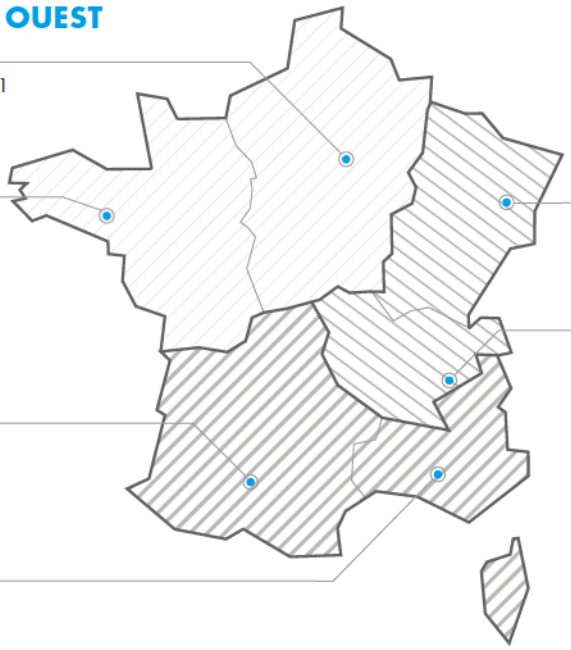

RÉGION KNAUF SUD

SITE SUD-OUEST
37 chemin de la Salvetat
ZI en Jacca
31770 Colomiers
Tél. : 05 61 15 94 15
Fax : 05 61 30 26 60

SITE SUD-EST
583 avenue Georges Vacher
13106 Rousset Cedex
Tél. : 04 42 29 11 11
Fax : 04 42 53 20 38

RÉGION KNAUF CENTRE EST

SITE EST
Zone Industrielle
68190 Ungersheim
Tél. : 03 89 26 69 00
Fax : 03 89 26 69 26

SITE RHÔNE-ALPES
75 rue Lamartine
38490 Saint-André-le-Gaz
Tél. : 04 74 88 11 55
Fax : 04 74 88 19 22

KNAUF PRESCRIPTION
NOTRE ÉQUIPE VOUS ASSISTE DANS LES PHASES D'ÉTUDES DE VOS PROJETS.

Catherine LILLEMANN : 06 18 42 62 64
Dépts : 75 (est), 77, 93, 94, 59

Kamélia HALHALI : 06 30 74 28 96
Dépts : 75 (ouest), 78, 92, 91, 95, 35, 44

Alain BOUJEMAAOUI : 06 40 53 65 85
Dépts : 01, 06, 30, 34, 13, 69, 71, 83, 84

François DASSÉ : 06 07 64 71 59
Dépts : 17, 31, 32, 33, 34, 40, 64

Autres départements : 06 71 21 44 41

KNAUF BUILDING SERVICES
UNE ÉQUIPE DÉDIÉE POUR VOS PROJETS À L'INTERNATIONAL

Tél. : 03 89 72 11 06

KNAUF
Zone d'Activités - Rue Principale
68600 Wolfgantzen

WWW.KNAUF.FR

KNAUF SUPPORT TECHNIQUE
au service des Professionnels
STK@knauf.com
0 809 404068 Service gratuit + prix appel
du Lu. au Ve. 8h-12h, 13h30-17h (Ve. 16h30)

ak Poutre
NTN
n permanente, les
ont donnés à titre